



SENSUS PENDUDUK 2020

Urgensi dan Peranannya dalam Perumusan Kebijakan Publik di Indonesia

disampaikan pada Kuliah Tamu dengan Tema SP2020: Urgensi dan Peranannya dalam Perumusan Kebijakan Publik di Indonesia

Adi Lumaksono
Sekretaris Utama Badan Pusat Statistik



Surabaya, 4 Maret 2020



“ Kesimpangsiuran sejumlah data dari berbagai Kementerian dan Lembaga menjadi salah satu penyebab tidak optimalnya pelaksanaan kebijakan pemerintah ... ”

(Presiden Joko Widodo, pada Peresmian Pembukaan Rakortek SE2016 di Istana Negara, 2016)

“ **Kolaborasi antarlembaga dan meninggalkan ego sektoral.** ”

(Presiden Joko Widodo, pada Pidato Kenegaraan 16 Agustus 2019)

PIDATO PELANTIKAN PRESIDEN 2019

Data?

RENCANA AKSI

JOKOWI - AMIN

Pembangunan
SDM



Pembangunan
Infrastruktur



Regulasi
Sederhana



Birokrasi
Sederhana



Transformasi
Ekonomi



Tantangan
dan
Kesempatan:
**BONUS
DEMOGRAFI**

**Dukungan Ekosistem Politik yang kondusif
dan Ekosistem Ekonomi yang kondusif**

**VISI INDONESIA
2045**

**“ KELUAR DARI JEBAKAN
PENDAPATAN KELAS
MENENGAH “**



**2045:
INDONESIA MAJU**

- ✓ Pendapatan perkapita Rp320 juta per tahun
- ✓ PDB mencapai US\$7 triliun
- ✓ Kemiskinan mendekati nol persen
- ✓ Indonesia masuk 5 besar ekonomi dunia

Data dalam Perencanaan Pembangunan

Pembangunan harus didasarkan pada data dan informasi yang akurat serta dapat dipertanggungjawabkan

Sasaran pembangunan adalah penduduk

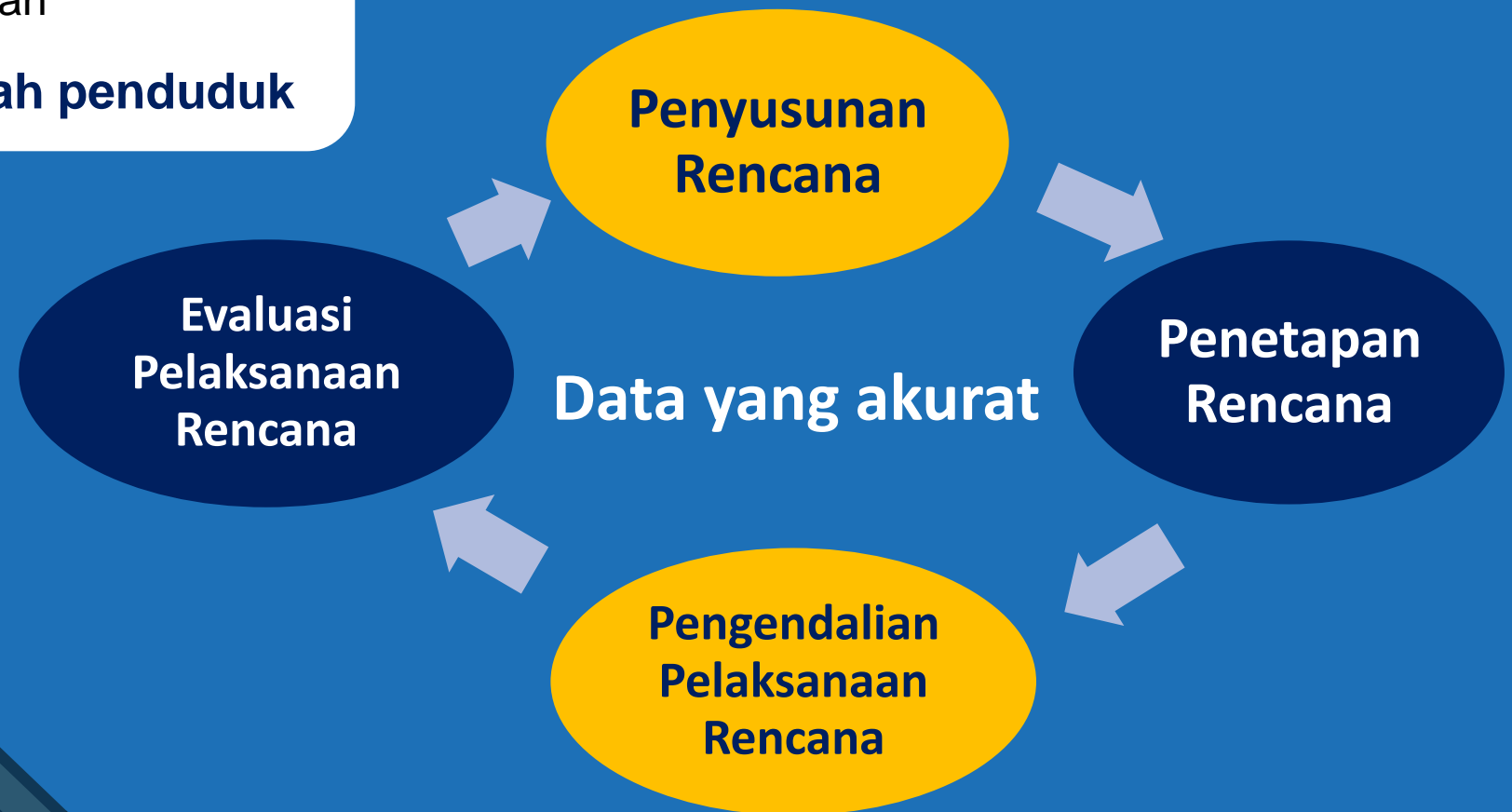

Data Kependudukan merupakan hulu dari upaya peningkatan *human capital* dan produktivitas



DIAWALI DENGAN MERAPIKAN DATA KEPENDUDUKAN

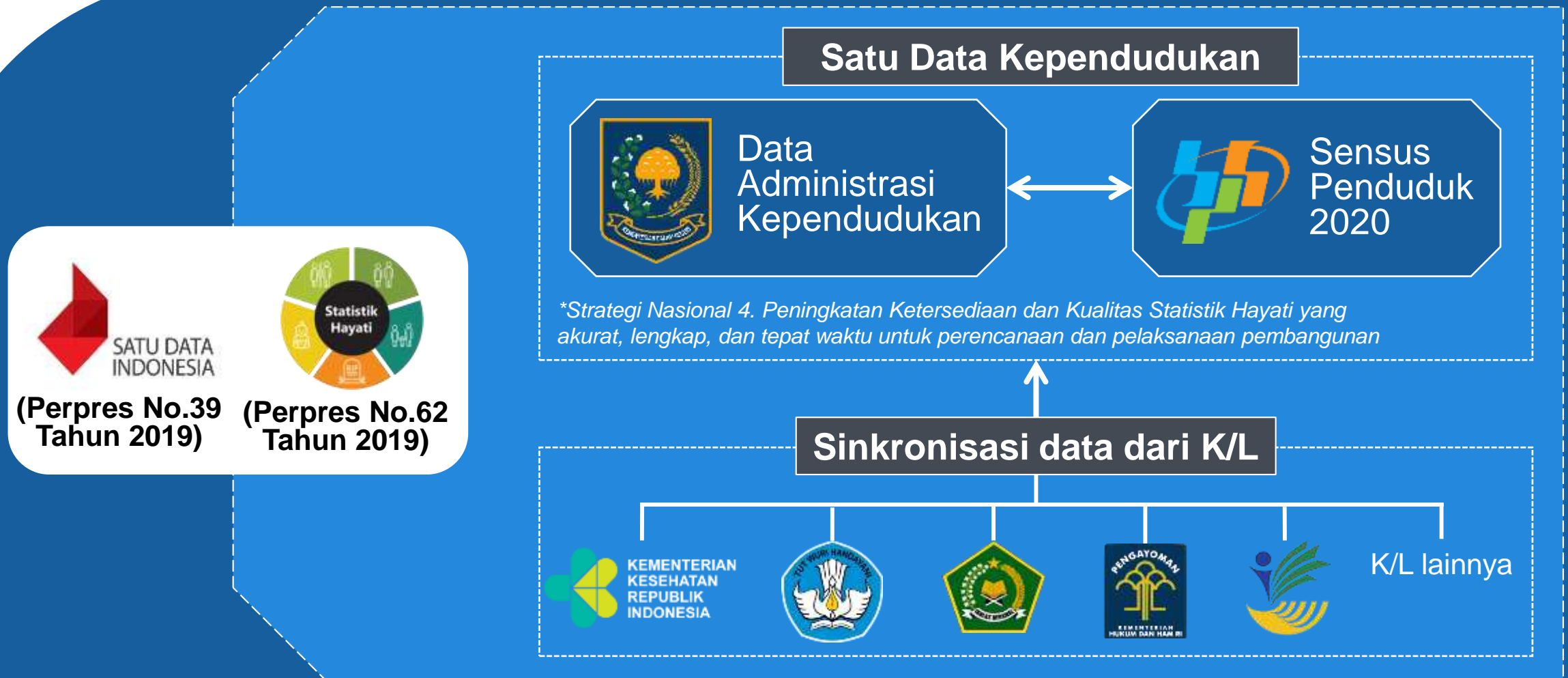

Data kependudukan dimanfaatkan
untuk perencanaan dan
penganggaran yang lebih baik

2024

ROADMAP
SATU DATA
KEPENDUDUKAN

Sumber: Kemen-PPN/Bappenas (2019)

Data kependudukan yang reliabel membuka
akses lebih luas pada layanan publik

Perbaiki mekanisme pemutakhiran
data kependudukan

**Integrasi data kependudukan dalam
SIAK dengan Sensus Penduduk**

Sistem informasi desa/kelurahan yang terhubung
ke basis data kependudukan

Masyarakat terlibat aktif dalam
peningkatan kualitas data kependudukan

**Sensus
Penduduk 2020**

2020

SENSUS PENDUDUK 2020 (SP2020)

MERUPAKAN SENSUS PENDUDUK YANG KE-7



UU No. 16 Tahun 1997
tentang Statistik

PP No. 51 Tahun 1999
tentang Penyelenggaraan Statistik



**World Population and Housing Programme
(UN Recommendation)**

Setiap negara harus melakukan sensus penduduk minimal 10 tahun sekali



**Satu Data
Indonesia**

Perpres nomor 39 tahun 2019



**Strategi Nasional Percepatan
Administrasi Kependudukan untuk
Pengembangan Statistik Hayati**

Perpres nomor 62 tahun 2019



INDONESIA BERSAMA NEGARA LAINNYA



2020 World Population and Housing
Census Programme

“

Sensus Penduduk dan Perumahan Dunia 2020 disetujui pada saat Sidang ke-46 Statistical Commission dan diadopsi oleh United Nations Economic and Social Council.

Sensus penduduk dan perumahan sebagai salah satu sumber data utama untuk:

- ✓ *Merumuskan, melaksanakan, dan memantau kebijakan dan program pengembangan sosial ekonomi inklusif dan kelestarian lingkungan.*
- ✓ *Pengukuran kemajuan Agenda 2030 untuk Sustainable Development Goals.*



Statistics Division

”

54

NEGARA

54 negara melakukan sensus penduduk dan perumahan pada tahun 2020

Sumber: <https://unstats.un.org/unsd/demographic-social/census/censusdates/> [last update: 25 July 2019]

Beberapa diantaranya :



Amerika Serikat



Singapura



Arab Saudi



Tiongkok



Malaysia



Argentina



Jepang



Filipina



Meksiko



Korea Selatan



Thailand



Brazil



Rusia



Qatar



Ghana

TUJUAN SENSUS PENDUDUK 2020



Menyediakan data jumlah, komposisi, distribusi, dan karakteristik penduduk Indonesia menuju **SATU DATA KEPENDUDUKAN INDONESIA** (*de facto/usual residence* dan *de jure*)



Menyediakan parameter demografi dan proyeksi penduduk (fertilitas, mortalitas, dan migrasi) serta karakteristik penduduk lainnya untuk keperluan **proyeksi penduduk dan indikator SDGs**

DATA SENSUS UNTUK PROYEKSI PENDUDUK



Publikasi Proyeksi
Penduduk 2015-2045



Jumlah penduduk naik dari 266,91 juta jiwa di tahun 2019 menjadi 318,96 juta jiwa di tahun 2045



Bonus demografi mulai terbuka pada 2012 dan tertutup pada 2036. Puncak bonus demografi terjadi pada tahun 2021



Jumlah lansia meningkat hampir tiga kali lipat :

- ✓ Jumlah lansia 2015: 22,99 Juta (9,00%)
- ✓ Jumlah lansia 2045: 63,31 juta (19,85%)

PELAKSANAAN SP2020: Apa yang berbeda dengan sensus sebelumnya?



SIAPA

WNI & WNA yang telah atau akan tinggal selama **minimal 1 tahun** di Indonesia



DIMANA

Seluruh wilayah Indonesia
(termasuk Perwakilan RI yang ada di luar negeri/teritorial Indonesia beserta keluarga)



KAPAN

- ✓ Tahap 1: Pencacahan Lengkap
 - a. Sensus Penduduk Online (15 Februari – 31 Maret 2020)
 - b. Sensus Penduduk Wawancara (1- 31 Juli 2020)
- ✓ Tahap 2: Pencacahan Sampel (2021)



METODE



“Metode Sensus Kombinasi”

Menggunakan data Dukcapil sebagai *prelist* ke lapangan



PENGUMPULAN DATA



Dilakukan dengan berbagai moda:



CAWI

(Computer Aided Web Interviewing)

→ **SP Online**



CAPI

(Computer Assisted Personal Interviewing)

} **SP**



PAPI

(Pencil and Paper Interviewing)

} **Wawancara**

PROSES BISNIS SP2020

1 KOORDINASI DAN
KONSOLIDASI

2 PENYIAPAN BASIS
DATA DASAR

3

**SENSUS
PENDUDUK
ONLINE**

Februari – Maret 2020

- Penduduk melaksanakan sensus secara mandiri melalui: sensus.bps.go.id
- Evaluasi berkala Sensus Penduduk Online

**PENYUSUNAN DAFTAR
PENDUDUK (DP)**

4

**KEGIATAN
LAPANGAN**

5 PEMERIKSAAN DP
bersama ketua/pengurus SLS

6 *GROUND CHECK /
VERIFIKASI LAPANGAN*
bersama ketua/pengurus SLS

7 PENCACAHAN
LAPANGAN

Proses bisnis 5, 6, dan 7 dilaksanakan pada Juli 2020

Keterangan : SLS adalah Satuan Lingkungan Setempat di bawah desa/kelurahan, seperti RT, RW, Dusun, Jorong, dll.

TAHAP PELAKSANAAN SP2020



Masyarakat mengisi datanya secara mandiri pada sensus.bps.go.id

15 Feb – 31 Mar 2020



Kemudahan mengisi data

Kapan saja ✓

Di mana saja ✓

Dengan perangkat apa saja ✓
(komputer, laptop, tablet, dan *smartphone*)

Juli 2020



Masyarakat menerima kedatangan petugas sensus di kediaman masing-masing



Pengumpulan data dan informasi kependudukan dan perumahan untuk menghasilkan berbagai parameter demografi dan indikator sosial lainnya

Juli 2021

DATA YANG DIKUMPULKAN [1]



2020

PENCACAHAN LENGKAP: 22 PERTANYAAN



Variabel Individu

1. Nama lengkap
2. NIK
3. Alamat
4. Lama tinggal pada alamat saat ini
5. Jenis Kelamin
6. Tempat dan tanggal lahir
7. Kepemilikan akta kelahiran
8. Kewarganegaraan
9. Suku bangsa
10. Agama
11. Penggunaan Bahasa Indonesia
12. Status hubungan dengan Kepala keluarga
13. Status perkawinan



Perumahan

14. Status kepemilikan rumah yang ditempati saat ini
15. Listrik
16. Sumber air minum
17. Kepemilikan jamban
18. Jenis lantai terluas



Pekerjaan

20. Aktivitas yang biasa dilakukan
21. Pekerjaan
22. Status pekerjaan



Pendidikan

19. Ijazah/pendidikan tertinggi



Sensus Penduduk Online
(SP Online)

15 Februari – 31 Maret 2020



Sensus Penduduk Wawancara
(SP Wawancara)

1- 31 Juli 2020



2021

PENCACAHAN SAMPEL: 90 PERTANYAAN



Individu
(19 pertanyaan)

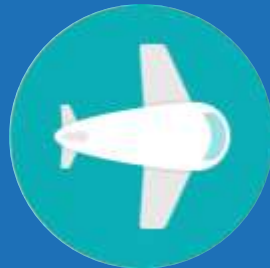

Migrasi
(18 pertanyaan)



Pendidikan
(5 pertanyaan)



Disabilitas
(8 pertanyaan)



Ketenagakerjaan
(5 pertanyaan)



Perumahan
(14 pertanyaan)



Fertilitas dan Mortalitas
(21 pertanyaan)

SENSUS PENDUDUK ONLINE

15 Feb – 31 Mar 2020

sensus.bps.go.id



- ✓ **Tersedia dalam 6 Bahasa**
(Indonesia, English, China, Arabic, Korean, Japan)
- ✓ **Mengakomodir Sensus Penduduk Online untuk WNA**
- ✓ **Telah dilakukan IT Security Test**
oleh ABS & BSSN
- ✓ **Telah dilakukan dua kali uji coba**
seluruh pegawai BPS

MEKANISME SENSUS PENDUDUK ONLINE

Langkah-langkah pengisian SP *Online*:

1. Masuklah ke laman sensus.bps.go.id
2. Pilih bahasa, lalu masukkan Nomor Induk Kependudukan (NIK) dan nomor Kartu Keluarga (KK)
3. Isikan kode yang tampak di bawah No. KK, lalu klik "Cek Keberadaan"
4. Buatlah kata sandi dan pilih pertanyaan keamanan, lalu klik "Buat Password" untuk pengamanan data yang sudah anda catatkan di SP *Online*
5. Masukkan kata sandi yang sudah dibuat, lalu klik "Masuk"
6. Bacalah panduan awal mengenai pengisian SP *Online*, lalu klik "Mulai Mengisi"
7. Ikuti petunjuk dan jawablah seluruh pertanyaan dengan jujur dan benar
8. Setelah menjawab seluruh pertanyaan, pastikan bahwa status data setiap anggota keluarga "sudah update", klik "Kirim"
9. Unduh bukti pengisian dan selesai.

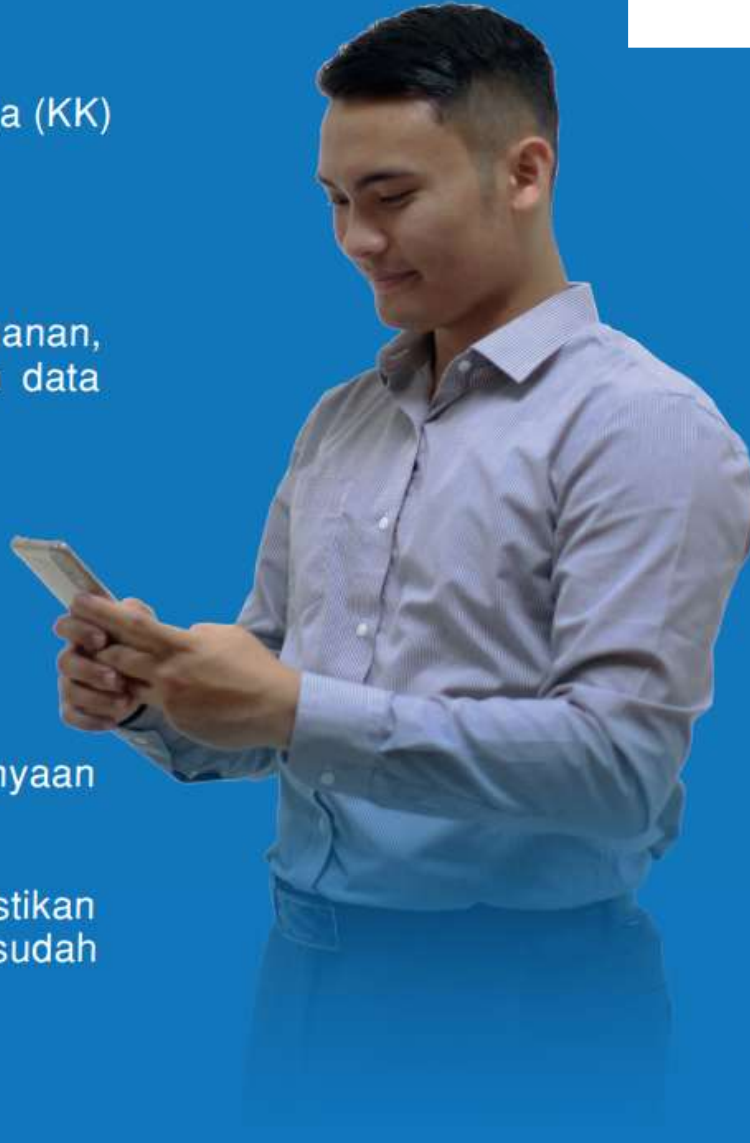

SENSUS PENDUDUK WAWANCARA

Juli 2020

5 PEMERIKSAAN DAFTAR PENDUDUK

6 VERIFIKASI LAPANGAN

7 PENCACAHAN LAPANGAN



- 1 Mengonfirmasi keberadaan penduduk
- 2 Memetakan perbedaan penduduk sesuai alamat domisili dan sesuai alamat KTP
- 3 Menambah penduduk baru yang belum terdapat dalam prelist
- 4 Mengetahui penduduk yang telah meninggal

Memutakhirkan karakteristik penduduk



MENUJU SATU DATA KEPENDUDUKAN

INTEGRASI BASIS DATA KEPENDUDUKAN

Melalui Sensus Penduduk 2020, **diperoleh:**

- ✓ Keberadaan penduduk (*de facto/usual residence* dan *de Jure*)
- ✓ Karakteristik penduduk berdasarkan
 - Jenis Kelamin
 - Pendidikan
 - Usia
 - Pekerjaan, dsb
- ✓ Jumlah penduduk **yang meninggal**
- ✓ Jumlah penduduk yang **tidak memiliki NIK**



Dengan metode kombinasi pada Sensus Penduduk 2020 akan diperoleh potret data kependudukan yang sama antara data administrasi dan data sensus pada satu waktu



Kualitas Data Hasil Sensus Penduduk 2020

Sensus Penduduk 2020

- ✓ **Akurat:** data yang tersimpan nilainya adalah benar adanya sesuai dengan kondisi sebenarnya
 - **Mengonfirmasi keberadaan** penduduk sesuai dengan tempat tinggal biasanya (*usual residence*)
- ✓ **Lengkap:** seluruh atribut data terisi dengan lengkap
 - **Cakupan Sensus Penduduk 2020** untuk seluruh WNI dan WNA sesuai dengan konsep penduduk
- ✓ **Update:** data sesuai dengan kondisi yang terbaru
 - **Pembaharuan data kependudukan**
- ✓ **Konsisten:** nilai sebuah atribut akan sama dalam berbagai tempat penyimpanan
 - **Tujuan dari Sensus Penduduk 2020: Satu Data Kependudukan**

Tantangan SP2020



TINGKAT PARTISIPASI

KUALITAS DATA

MOHON DUKUNGAN SELURUH PIHAK



Membantu **penyebarluasan informasi SP2020** dan mengedukasi masyarakat sekitar tentang **pentingnya berpartisipasi dalam pelaksanaan SP2020**



Menghimbau kepada seluruh civitas akademika/pegawai di lingkungan kerja/komunitas binaan/masyarakat sekitar untuk:

- berpartisipasi secara aktif pada Sensus Penduduk Online** (15 Feb – 31 Mar 2020)
- menerima kunjungan petugas sensus pada Sensus Penduduk Wawancara** (1 – 31 Juli 2020)

TANTANGAN SATU DATA KEPENDUDUKAN

Stock opname 31 Juli 2020:
perlu dilanjutkan pencatatan perubahan lahir, mati, datang, dan pindah mulai 1 Agustus 2020

Updating harus dilakukan secara berkesinambungan



KEBIJAKAN KEPENDUDUKAN



“

Kunci utama dari kesuksesan Sensus Penduduk 2020 ini adalah partisipasi dari seluruh elemen bangsa

– Presiden Joko Widodo, 2019

Mari Bersama #MencatatIndonesia



Sensus Penduduk Online

15 Februari – 31 Maret 2020

Alamat web: sensus.bps.go.id



Sensus Penduduk Wawancara

1 – 31 Juli 2020